

ESQUEMA LOCALIZACIÓN

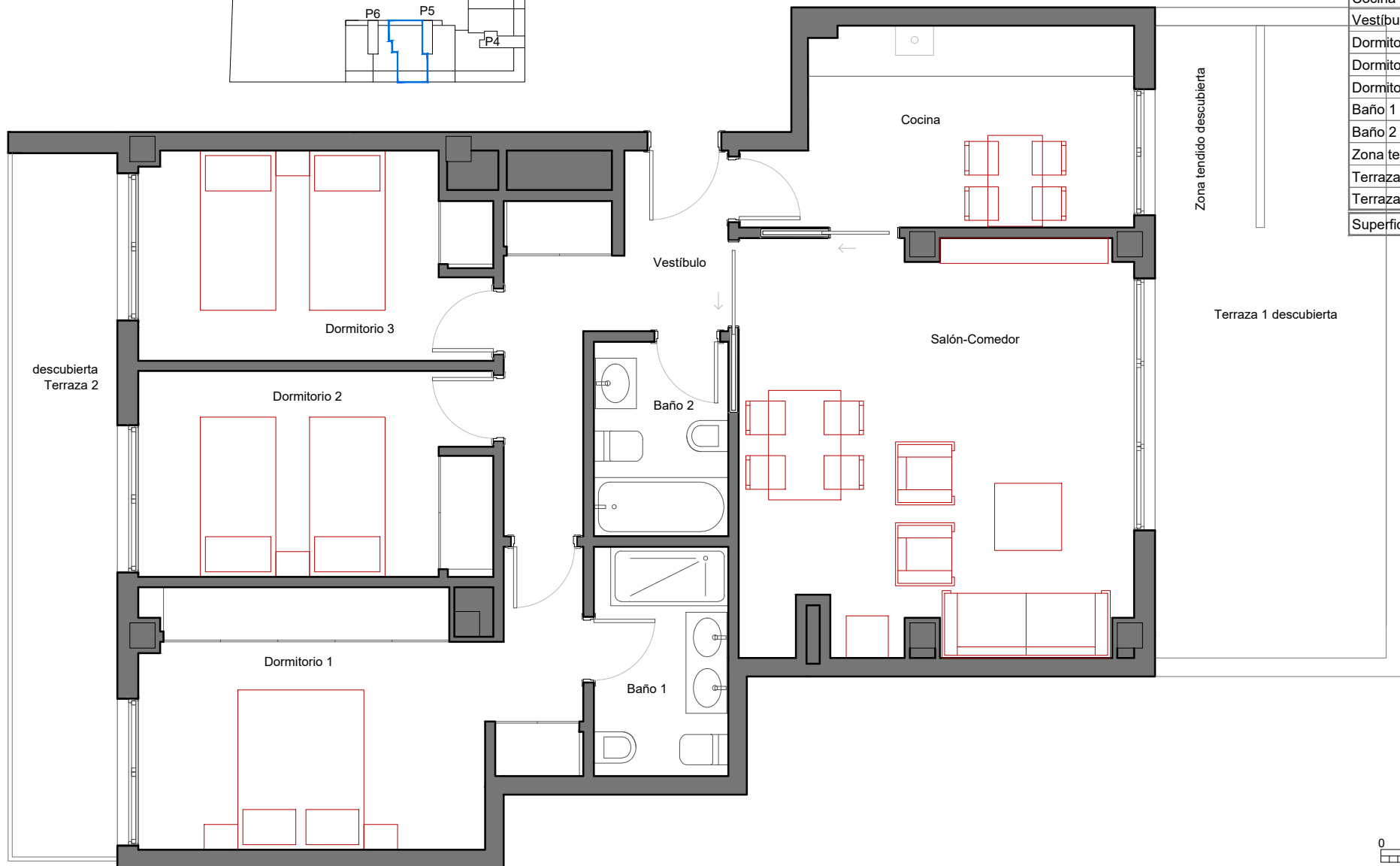

VIVIENDA VT46	
Superficie Construida Interior	96.90 m ²
Superficie Construida Terraza	31.00 m ²
Superficie Construida con ZCC	110.50 m ²
Superficies Útiles Aproximadas	
Salón-Comedor	22.60 m ²
Cocina	10.00 m ²
Vestíbulo	7.10 m ²
Dormitorio 1	15.30 m ²
Dormitorio 2	10.20 m ²
Dormitorio 3	10.00 m ²
Baño 1	4.30 m ²
Baño 2	3.70 m ²
Zona tendido	2.80 m ²
Terraza 1	20.40 m ²
Terraza 2	10.00 m ²
Superficie Útil Total	116.40 m²

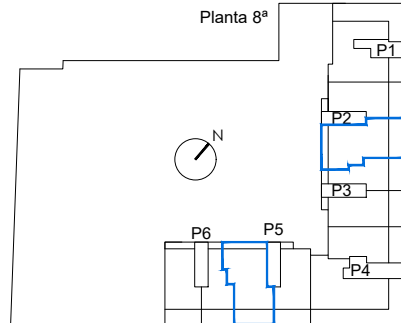
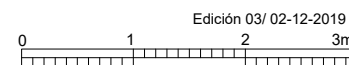

* ZCC (Zonas Comunes Cerradas)

* Toda la información contenida en este documento (tanto su parte gráfica como los datos referidos a superficies) proceden de un Proyecto de Ejecución y su validez está condicionada a las determinaciones de la Licencia de Primera Ocupación y las demás autorizaciones y Calificaciones administrativas, así como a la redacción del Proyecto de Ejecución Final. El interesado tendrá conocimiento de las variaciones que pueda haber en cada momento por medio de la información que se le proporcionará con la contratación y su documentación complementaria. Todo el mobiliario que se muestra en este plano, incluso el de la cocina, se ha incluido a efectos meramente orientativos y decorativos. Las terrazas en planta baja que no vayan sobre forjado se entregarán en terreno natural y las pendientes se definirán en el Proyecto de Ejecución.

Ección 03/ 02-12-2019