Residencial Las Terrazas De Camas II - Vivienda Tipo 8

comercial@impacthomes.es 656989898 www.impacthomes.es

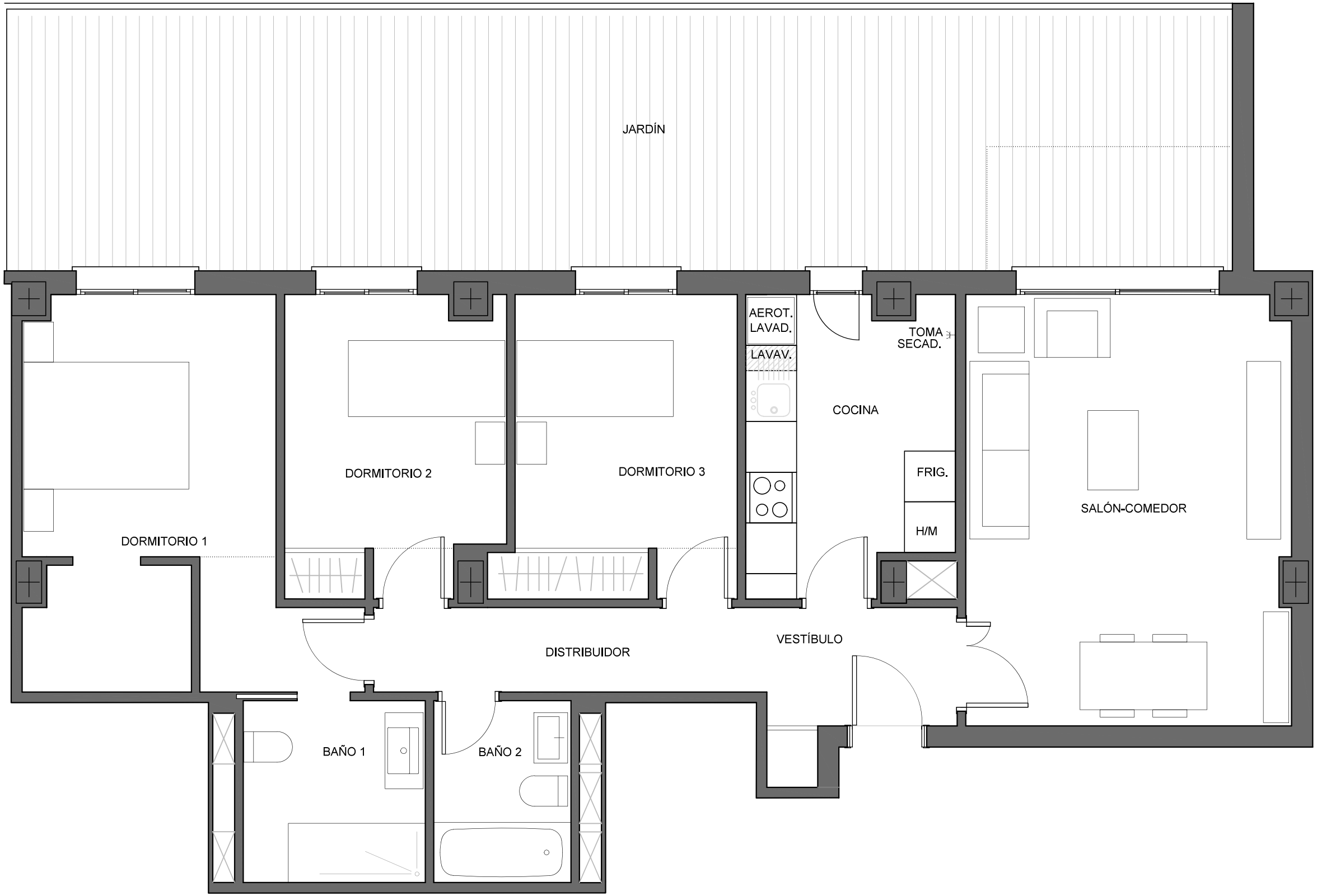

VIVIENDA TIPO 8	
Superficies Construidas Aproximadas	
Superficie Construida Total	107.30 m²
Superficies Útiles Aproximadas	
Vestíbulo	3.58 m²
Cocina	8.23 m²
Salón-Comedor	19.46 m²
Distribuidor	4.65 m²
Dormitorio 1	14.62 m²
Dormitorio 2	8.77 m²
Dormitorio 3	9.56 m²
Baño 1	4.63 m²
Baño 2	3.58m²
Superficie Útil Interior	76.98 m²
Terraza/Jardin	44.82 m²
Superficie Útil Exterior	44.82 m²

ESQUEMA DE UBICACIÓN:
PORTALES 2 Y 3, PLANTA BAJA.

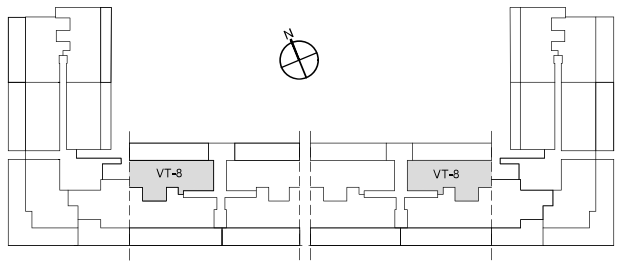

0 1 2 3m.

* Toda la información contenida en este documento (tanto su parte gráfica como los datos referidos a superficies) proceden de un Proyecto de Ejecución y su validez está condicionada a las determinaciones de la Licencia de Primera Ocupación y las demás autorizaciones y Calificaciones administrativas, así como a la redacción del Proyecto de Ejecución Final. El interesado tendrá conocimiento de las variaciones que pueda haber en cada momento por medio de la información que se le proporcionará con la contratación y su documentación complementaria. Todo el mobiliario que se muestra en este plano, incluso el de la cocina, se ha incluido a efectos meramente orientativos y decorativos. Las terrazas en planta baja que no vayan sobre forjado se entregarán en terreno natural en bruto y las pendientes se definirán en el Proyecto de Ejecución.