

| VIVIENDA TIPO 10 | |
|-------------------------------------|----------------------|
| Superficies Construidas Aproximadas | |
| Superficie Construida | 87.05 m ² |
| Superficie Terraza / Jardín | 36.78 m ² |
| Superficie Construida Total | 87.05 m ² |
| Superficies Útiles Aproximadas | |
| Vestíbulo | 1.75 m ² |
| Cocina | 8.25 m ² |
| Salón-Comedor | 19.46 m ² |
| Distribuidor | 3.93 m ² |
| Dormitorio 1 | 15.98 m ² |
| Dormitorio 2 | 10.38 m ² |
| Baño 1 | 3.62 m ² |
| Baño 2 | 3.45 m ² |
| Superficie Útil Interior | 62.71 m ² |
| Terraza/Jardín | 36.78 m ² |
| Superficie Útil Exterior | 36.78 m ² |

ESQUEMA DE UBICACIÓN:
PORTAL 2, PLANTA BAJA.

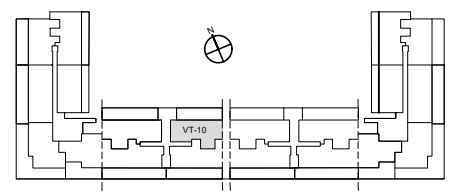

CALIFICACIÓN ENERGÉTICA DEL PROYECTO

Calificación de eficiencia energética de proyecto de ejecución según RD 235/2013 de 5 de abril.

A más eficiente
B
C
D
E
F
G menos eficiente

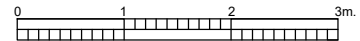

* Toda la información contenida en este documento (tanto su parte gráfica como los datos referidos a superficies) proceden de un Proyecto de Ejecución y su validez está condicionada a las determinaciones de la Licencia de Primera Ocupación y las demás autorizaciones y Calificaciones administrativas, así como a la redacción del Proyecto de Ejecución Final. El interesado tendrá conocimiento de las variaciones que pueda haber en cada momento por medio de la información que se le proporcionará con la contratación y su documentación complementaria. Todo el mobiliario que se muestra en este plano, incluso el de la cocina, se ha incluido a efectos meramente orientativos y decorativos. Las terrazas en planta baja que no vayan sobre forjado se entregarán en terreno natural en bruto y las pendientes se definirán en el Proyecto de Ejecución.