

Planta baja

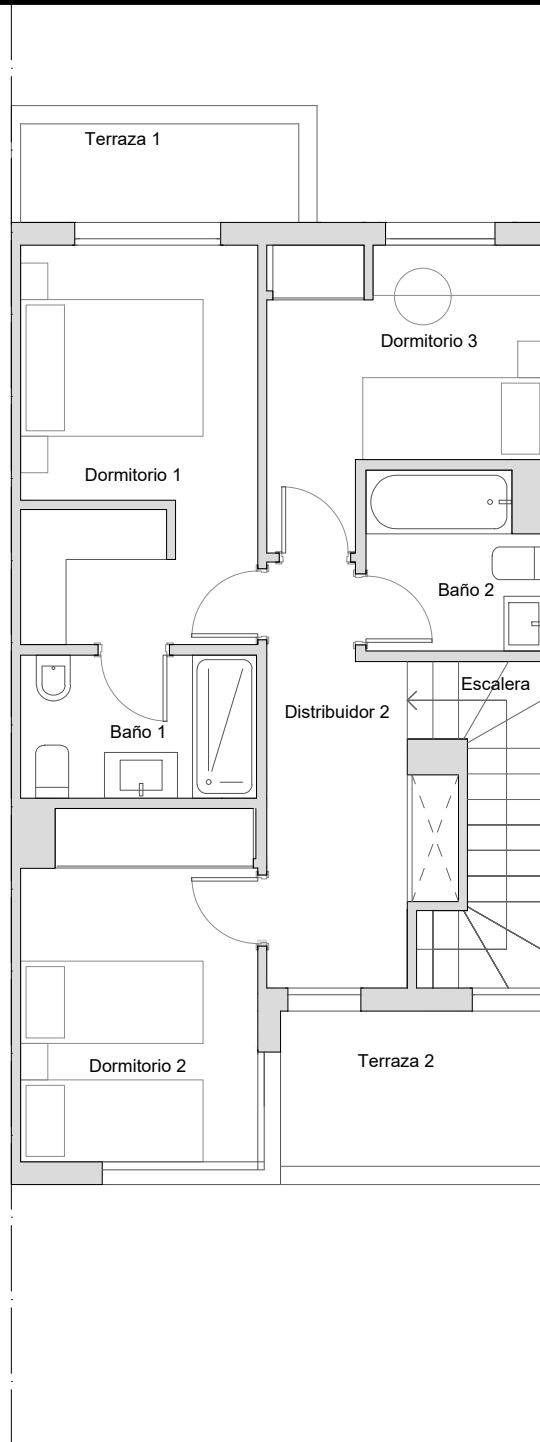

Planta alta



VIVIENDA VT3	
Superficie Parcela	137.00 m ²
Superficies Construidas Aproximadas	
Vivienda	118.50 m ²
Porche	4.00 m ²
Terrazas descubiertas	10.00 m ²
Superficie Construida Total	132.50 m²
Superficies Útiles Aproximadas	
Salón-Comedor-Cocina	28.00 m ²
Vestíbulo	7.30 m ²
Distribuidor 1	1.80 m ²
Dormitorio 1	10.90 m ²
Dormitorio 2	9.60 m ²
Dormitorio 3	8.00 m ²
Dormitorio 4	7.20 m ²
Baño 1	4.00 m ²
Baño 2	3.60 m ²
Aseo	2.10 m ²
Distribuidor 2	6.60 m ²
Escalera	4.10 m ²
Tendedero	2.20 m ²
Porche	4.00 m ²
Terraza 1	3.20 m ²
Terraza 2	4.90 m ²
Superficie Útil Total	107.50 m²
Sup. Útiles Zonas Exteriores Aproximadas	
Zona entrada/parking	36.00 m ²
Zona trasera	28.00 m ²

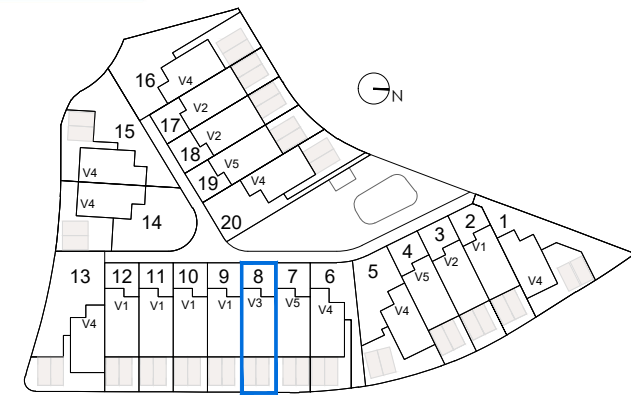

ESQUEMA LOCALIZACIÓN

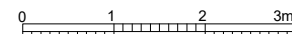

Ed: Septiembre de 2021

* Toda la información contenida en este documento (tanto su parte gráfica como los datos referidos a superficies) proceden de un Proyecto Básico y su validez está condicionada a las determinaciones de la Licencia de Obras que se otorgue con el Proyecto de Ejecución y las demás autorizaciones y Calificaciones administrativas, así como a la redacción del Proyecto de Ejecución Final. El interesado tendrá conocimiento de las variaciones que pueda haber en cada momento por medio de la información que se le proporcionará con la contratación y su documentación complementaria. Todo el mobiliario que se muestra en este plano, incluso el de la cocina, se ha incluido a efectos meramente orientativos y decorativos. Las terrazas en planta baja que no vayan sobre forjado se entregarán en terreno natural en bruto y las pendientes se definirán en el Proyecto de Ejecución.