

VIVIENDA TIPO 2.4''
PLANTA 3ª A 8ª

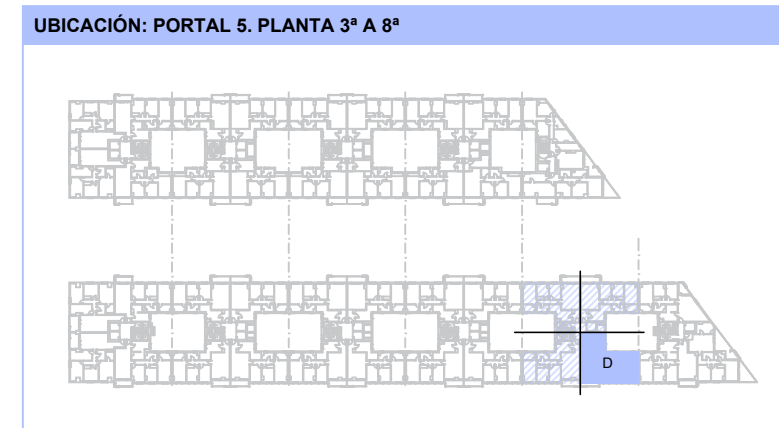

VIVIENDA TIPO 2.4''		
ESTANCIA	SUP. ÚTIL (m ²)	SUP. CONSTRUIDA (m ²)
VESTÍBULO	3,56	114,55
COCINA	8,00	
LAVADERO	3,86	
SALÓN-COMEDOR	22,68	
PASILLO	3,99	
DORMITORIO 1	13,86	
DORMITORIO 2	9,42	
DORMITORIO 3	9,06	
BAÑO 1	3,87	
BAÑO 2	4,18	
TERRAZA	2,84	
TOTAL	85,32	

SUPERFICIE ÚTIL DE VENTA: 87,81 m²
(incluida parte proporcional de estancias de uso comunitario. Art. 26 del Plan de Vivienda)

