

MANZANA BPO6, SEN-1 "ENTRENÚCLEOS", DOS HERMANAS (SEVILLA)

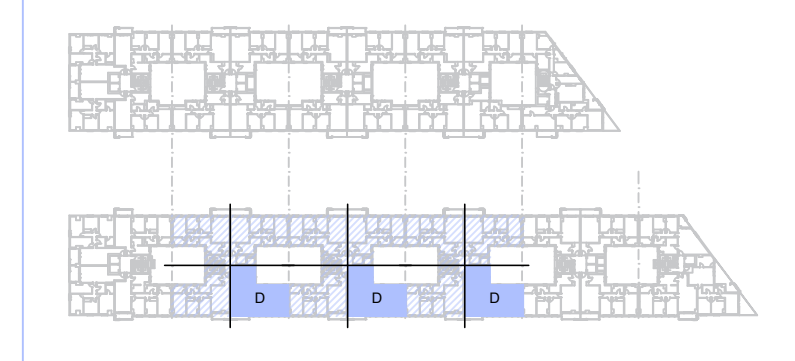

UBICACIÓN: PORTAL 2, 3 Y 4. PLANTA 3ª A 8ª

VIVIENDA TIPO 2.4
PLANTA 3ª A 8ª

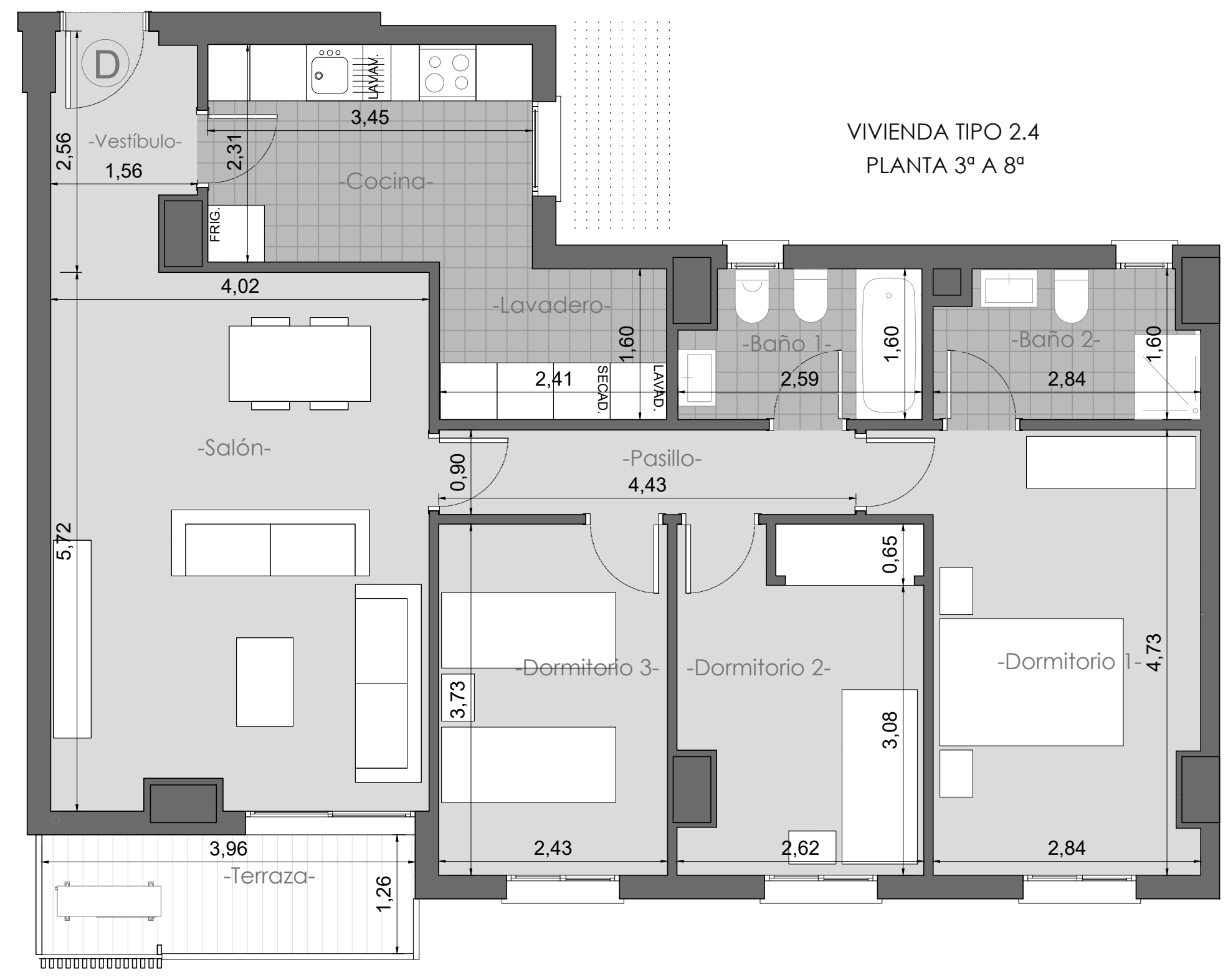

VIVIENDA TIPO 2.4		
ESTANCIA	SUP. ÚTIL (m ²)	SUP. CONSTRUIDA (m ²)
VESTÍBULO	3,56	
COCINA	8,00	
LAVADERO	3,86	
SALÓN-COMEDOR	22,68	
PASILLO	3,99	
DORMITORIO 1	13,86	
DORMITORIO 2	9,42	
DORMITORIO 3	9,05	
BAÑO 1	3,87	
BAÑO 2	4,20	
TERRAZA	2,84	
TOTAL	85,33	114,57

SUPERFICIE ÚTIL DE VENTA: 87,82 m²
(incluida parte proporcional de estancias de uso comunitario. Art. 26 del Plan de Vivienda)

